

CONSEJO MUNICIPAL DE ESTACIONOMETROS DE CAMARGO CHIHUAHUA

ORGANIGRAMA

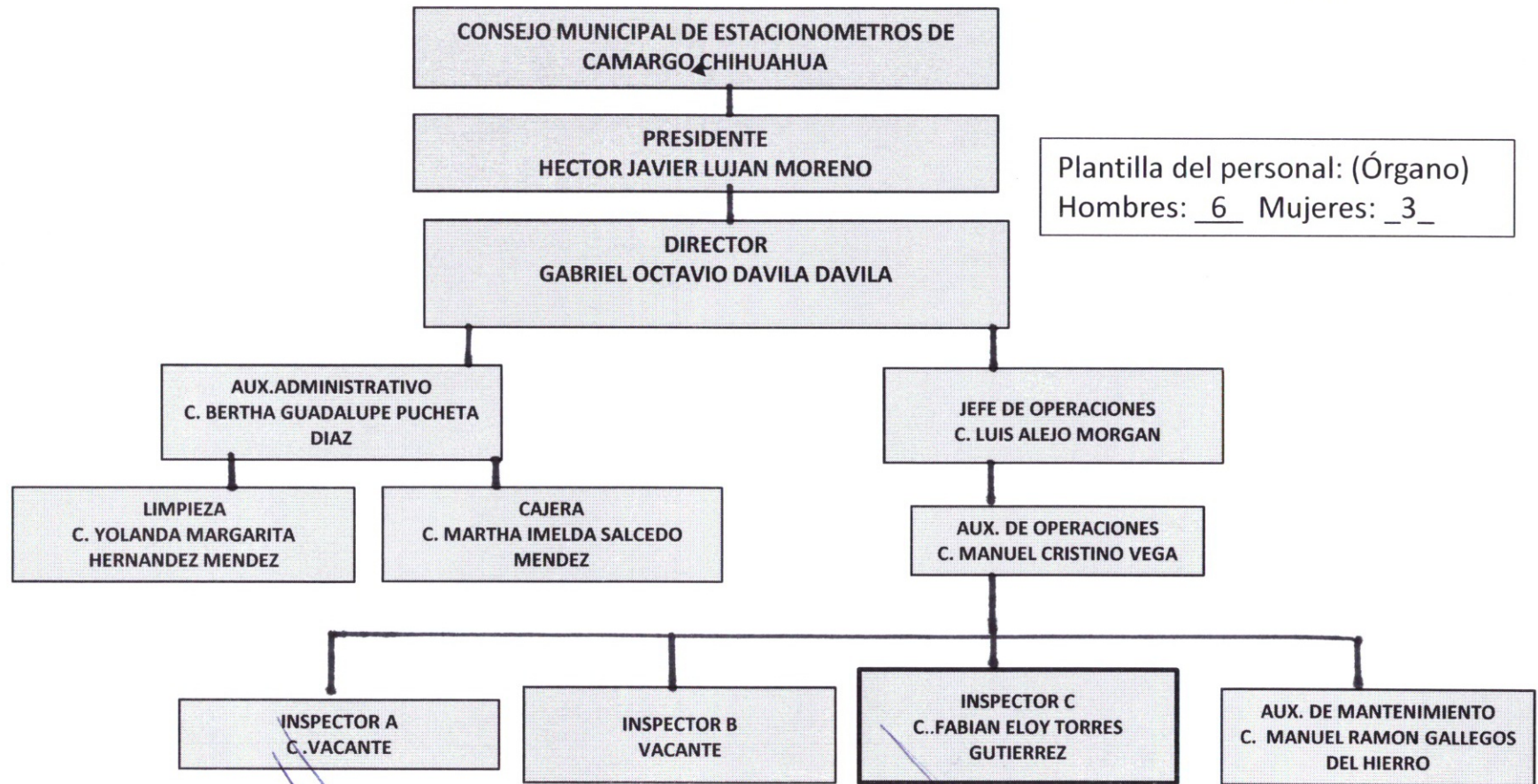

Plantilla del personal: (Órgano)
Hombres: 6 Mujeres: 3

CPA. HECTOR JAVIER LUJAN MORENO
PRESIDENTE

LIC. GABRIEL OCTAVIO DAVILA
PRESIDENTE